

GOBIERNO DEL PRINCIPADO DE ASTURIAS
Asturias paraíso natural
Tel: 902 306 600
0034 985 185 860
#ParaisoNatural
#ViveIvaElParaiso



Now on turismoasturias.es
Search for, select and book your accommodation.
Agora en turismoasturias.es
busca, escueñ y acúñal to agospedamientu.

Ahora en turismoasturias.es
busca, eñe y reserva tu alojamiento.

Instagram: [turismoasturias](https://www.instagram.com/turismoasturias)
YouTube: [asturias](https://www.youtube.com/asturias)
Pinterest: [turismoasturias](https://www.pinterest.com/turismoasturias)
Twitter: [@turismoasturias](https://twitter.com/turismoasturias)
Facebook: [turismoasturias](https://www.facebook.com/turismoasturias)



Síguenos en: / Follow us:
Síguenos en:

Asturias

Visitas imprescindibles en Asturias

Visites imprescindibles n'Asturies

Must-Visit attractions in Asturias

turismoasturias.es



Museo del Jurásico de Asturias (MUJA)

Muséu del Xurásicu d'Asturies (MUXA)
—
Jurassic Museum of Asturias (MUJA)

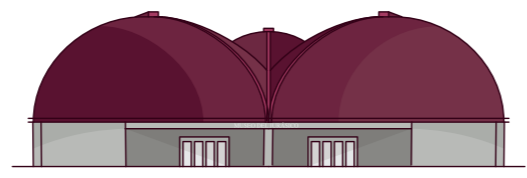

En un espectacular edificio con forma de huella de dinosaurio y con unas magníficas vistas de la costa oriental asturiana, el MUJA acoge una de las muestras más completas y didácticas del mundo sobre estos fascinantes reptiles y el Jurásico Asturiano.

Nun espectacular edificiu con forma de buelga de dinosauriu y con unes magnífiques vistas de la mariña oriental asturiana, el MUXA acueye una de les muestras más completes y didáctiques del mundu sobre estos fascinantes reptiles y el Xurásicu Asturianu.

Located inside a spectacular, dinosaur-footprint-shaped building with magnificent views of the eastern coast of Asturias, MUJA is home to one of the world's most complete and educational collections on these fascinating reptiles and the Jurassic period in Asturias.

Rasa de San Telmo, s/n. 33328 - Colunga
Lat. 43° 30' 6,84" N | Long. 5° 16' 29,17" W
T: 0034 985 868 000
info@museojurasicoasturias.com
museojurasicoasturias.com



Parque de la Prehistoria de Teverga

Parque de la Prehistoria de Teberga
—
The Prehistoric Park of Teverga



Situado en un entorno natural privilegiado, en el Parque de las Ubiñas-La Mesa, el equipamiento aborda, de una manera sencilla y educativa, el arte del Paleolítico Superior Europeo y permite observar en vivo a animales que ya pintaban nuestros antepasados.

Asitiáu nun entornu natural privilexiáu, nel Parque de Penubina-La Mesa, l'equipamientu aborda, d'una manera sencilla y educativa, l'arte del Paleolíticu Superior Européu y permite observar en vivo animales que yá pintaben los antepasaos nuestros.

Located within the Ubiñas-La Mesa Park's breathtaking natural surroundings, this attraction covers the Upper Paleolithic Period in Europe in a simple and educational way. Here, visitors can observe animal drawings painted by our ancestors.

San Salvador, s/n. 33111 - Teverga
Lat. 43° 8' 21,41" N | Long. 6° 4' 29,81" W
T: 0034 985 764 739
info@parquedelaprehistoria.es
parquedelaprehistoria.es



Laboral Ciudad de la Cultura

Llaboral Ciudá de la Cultura
—
Laboral City of Culture



Declarado Bien de Interés Cultural, el conjunto monumental de la antigua Universidad Laboral de Gijón / Xixón es un singular espacio donde confluye creación, arte y educación. Las visitas guiadas, su variada programación artística o los actos congresuales son solo una muestra de lo que ofrece este complejo cultural.

Declaráu Bien d'Interés Cultural, el conxuntu monumental de l'antigua Universidá Llaboral de Xixón ye un singular espaciu onde conflúi creación, arte y educación. Les visites guíaes, la so variada programación artística o los actos congresuales son namás una muestra de lo qu'ufierta esti complexu cultural.

Declared a Cultural Asset of National Interest, this monumental ensemble belonging to the Universidad Laboral of Gijón / Xixón is a unique space where creativity, art and education come together. Guided tours, varied art programs and conference events are some examples of what this cultural complex has to offer.

C/ Luis Moya Blanco, 261. 33203 - Gijón/Xixón
Lat. 43° 31' 31,9" N | Long. 5° 36' 48,62" W
T: 0034 985 185 820
recepcionlaboral@turismoycultura.asturias.es
laboralciudadde lacultura.com



Centro de Arte Rupestre Tito Bustillo

Centru d'Arte Rupestre Tito Bustillo
—
Rock Art Center of Tito Bustillo

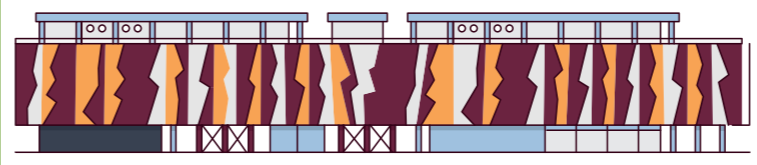

Gran centro de divulgación de la Cueva de Tito Bustillo, declarada Patrimonio Mundial, para conocer cuándo se produjo su descubrimiento, quiénes la habitaron o las muestras de arte rupestre que conserva en su interior.

Gran centru de divulgación de la Cueva d'El Pozu'l Ramu, declarada Patrimoniu Mundial, pa conocer cuándo se produció'l so descubrimientu, quién la habitaron o les muestras d'arte rupestre que caltién nel so interior.

Visit the Tito Bustillo Cave interpretation center – declared a World Heritage site – to find out how it was discovered, learn about who lived there and to see samples of rock art.

Avda. de Tito Bustillo, s/n. 33560 Ribadesella/Ribeseya
Lat. 43° 27' 29,14" N | Long. 5° 4' 2,99" W
T: 0034 985 861 255
info@centrotitobustillo.com
centrotitobustillo.com



Centro de Recepción e Interpretación del Prerrománico Asturiano

Centru de Recepción y Interpretación del Prerrománicu Asturianu
—
Reception and Interpretation Center of Asturian Pre-Romanesque Art

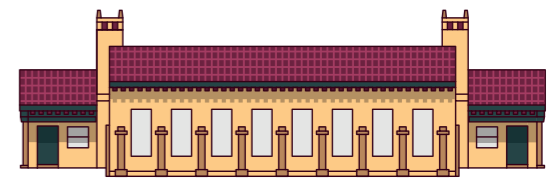

Muy próximo a Santa María del Naranco y San Miguel de Lillo, el Centro permite realizar un recorrido por las distintas etapas del Arte Prerrománico Asturiano y por los 15 monumentos que forman esta arquitectura única.

Mui cerca de Santa María de Naranco y de San Miguel de Lliño, el Centru permite realizar un percorríu peles distintes etapes del Arte Prerrománicu Asturianu y pelos 15 monumentos que formen esta arquitectura única.

At the center – located near Santa María del Naranco and San Miguel de Lillo churches – visitors can learn about the different stages of Pre-Romanesque art in Asturias and the fifteen monuments that make up this unique architectural style.

C/ Antiguas Escuelas del Naranco, s/n. 33012 Oviedo/Uviéu
Lat. 43.378641 | Long. 5.867362
T: 0034 985 114 901
info@centroprerromancoasturiano.com
centroprerromancoasturiano.com





Visitas imprescindibles en Asturias

Visites imprescindibles n'Asturies

Must-Visit attractions in Asturias

1. Museo del Jurásico de Asturias / Muséu del Xurásicu d'Asturies (MUXA) / Jurassic Museum of Asturias (MUJA)
2. Parque de la Prehistoria de Teverga / Parque de la Prehistoria de Teberga / The Prehistoric Park of Teverga
3. Laboral Ciudad de la Cultura / Llaboral Ciudá de la Cultura / Laboral City of Culture
4. Centro de Arte Rupestre Tito Bustillo / Centru d'Arte Rupestre Tito Bustillo / Rock Art Center of Tito Bustillo
5. Centro de Recepción e Interpretación del Prerrománico Asturiano / Centru de Recepción y Interpretación del Prerrománicu Asturianu / Reception and Interpretation Center of Asturian Pre-Romanesque Art